

調査報告書

御依頼に関する表記の件、下記の通りご報告致します。

記

被調査人

現住所 鹿児島市 [REDACTED]

氏名 [REDACTED] (以下、本人と記す)

御依頼事項

上記人物の浮気調査

2016年2月6日(土)の動向について

23時20分

本人車両「ニッサン デイズ」([REDACTED]) を「 [REDACTED] 」([REDACTED]) にて確認出来る。



日付が変わり 2016年2月7日(日)の動向について

07時16分

依然として本人車両は同ファッションホテルより動きが無い。

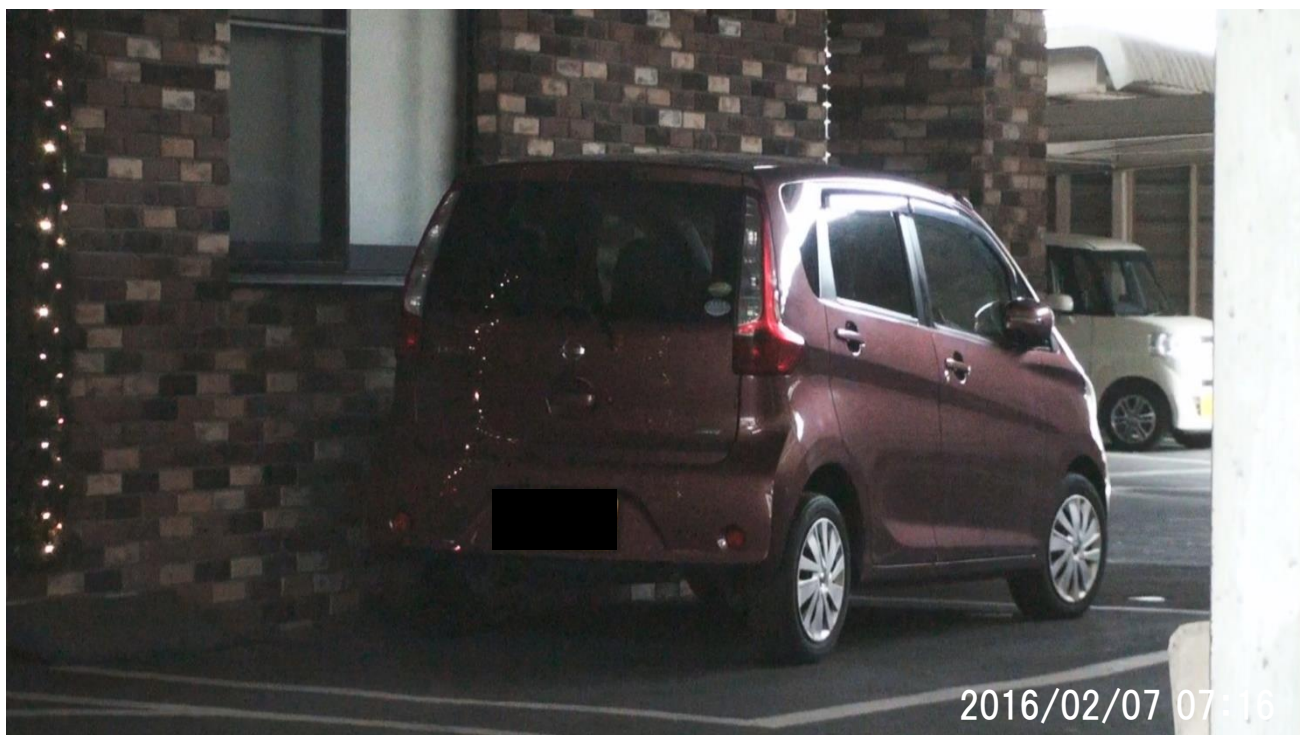

11時57分

同ファッションホテルより本人、及び交際相手が出て来る。

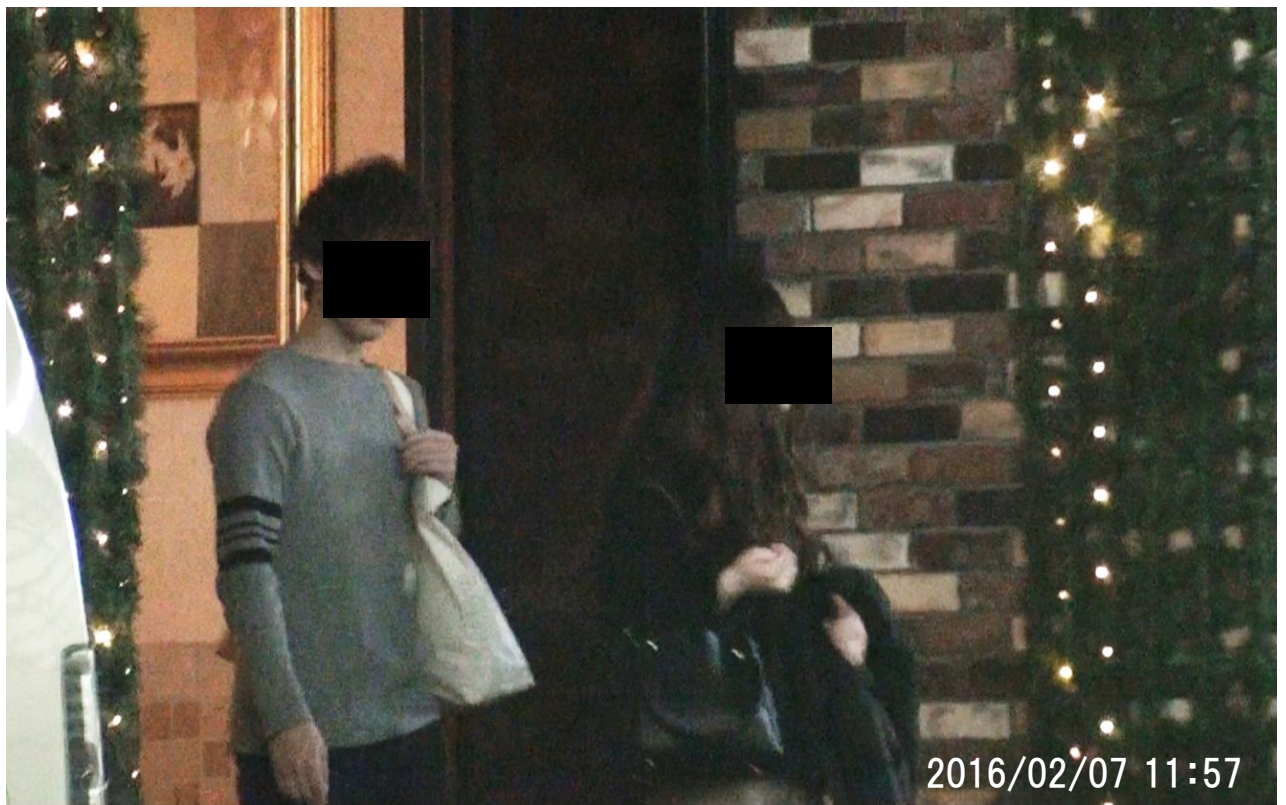
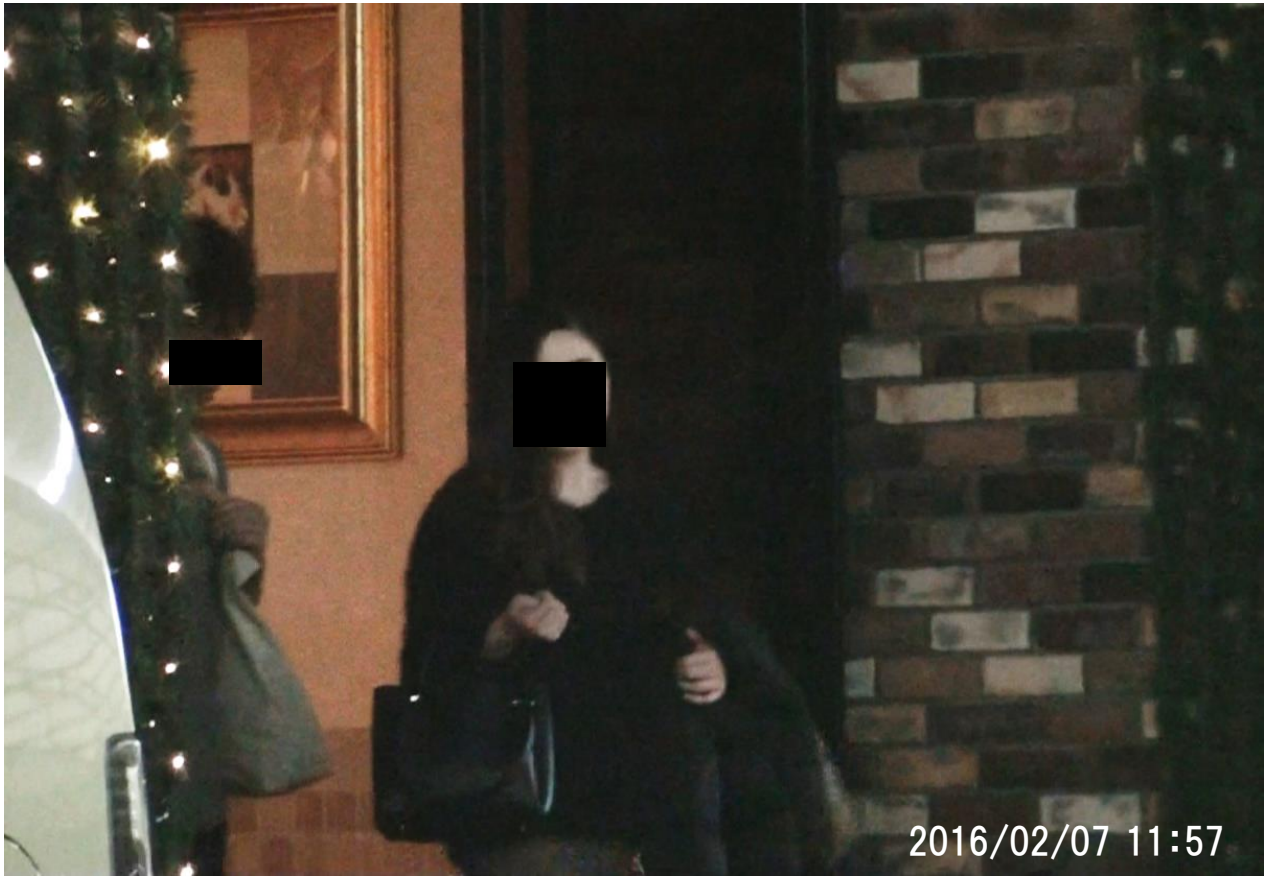

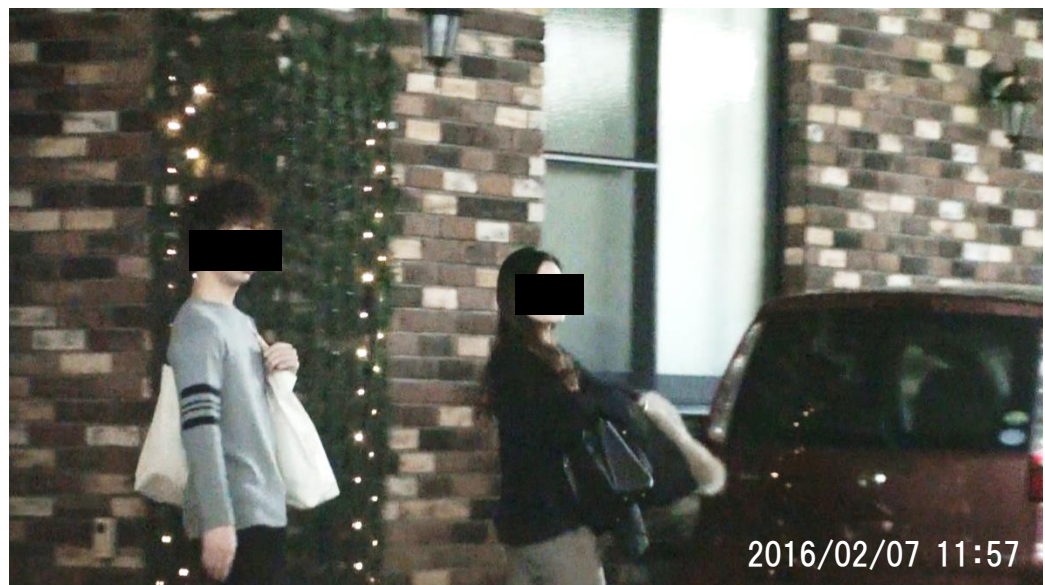

11時58分

本人、及び交際相手が同車両に乗車する。

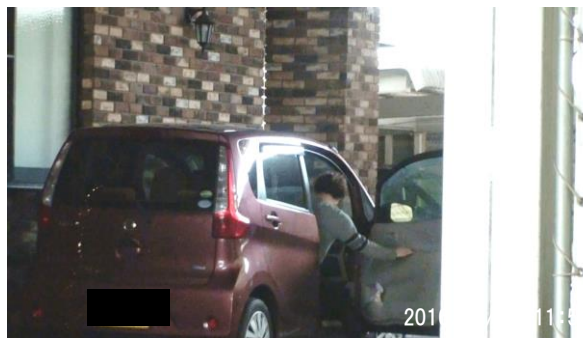
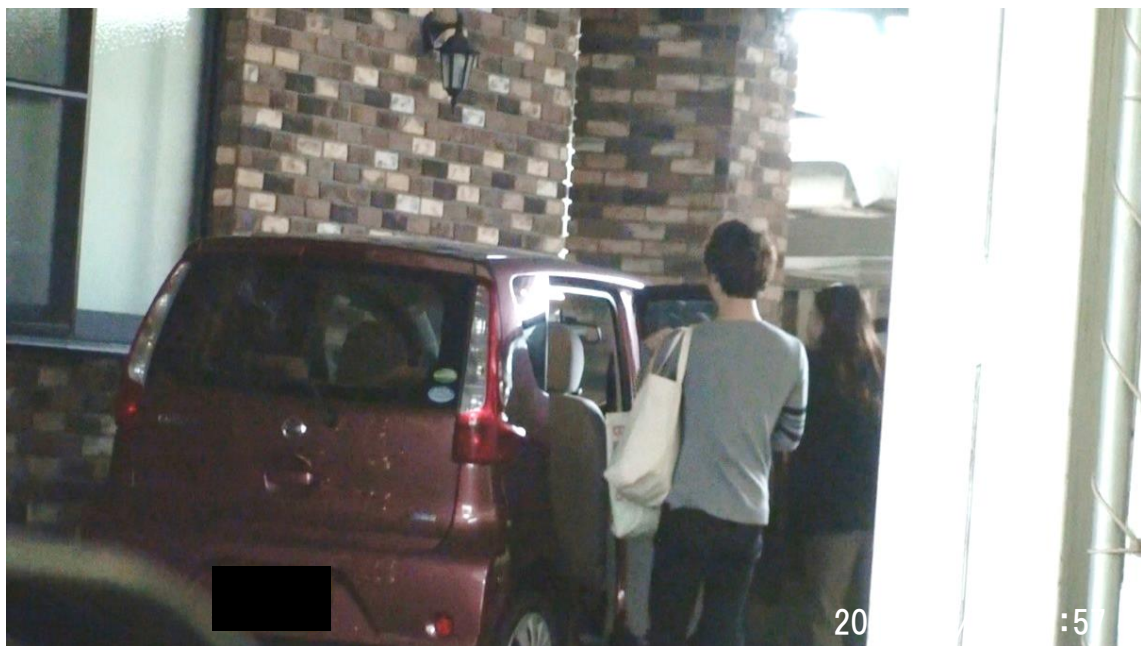
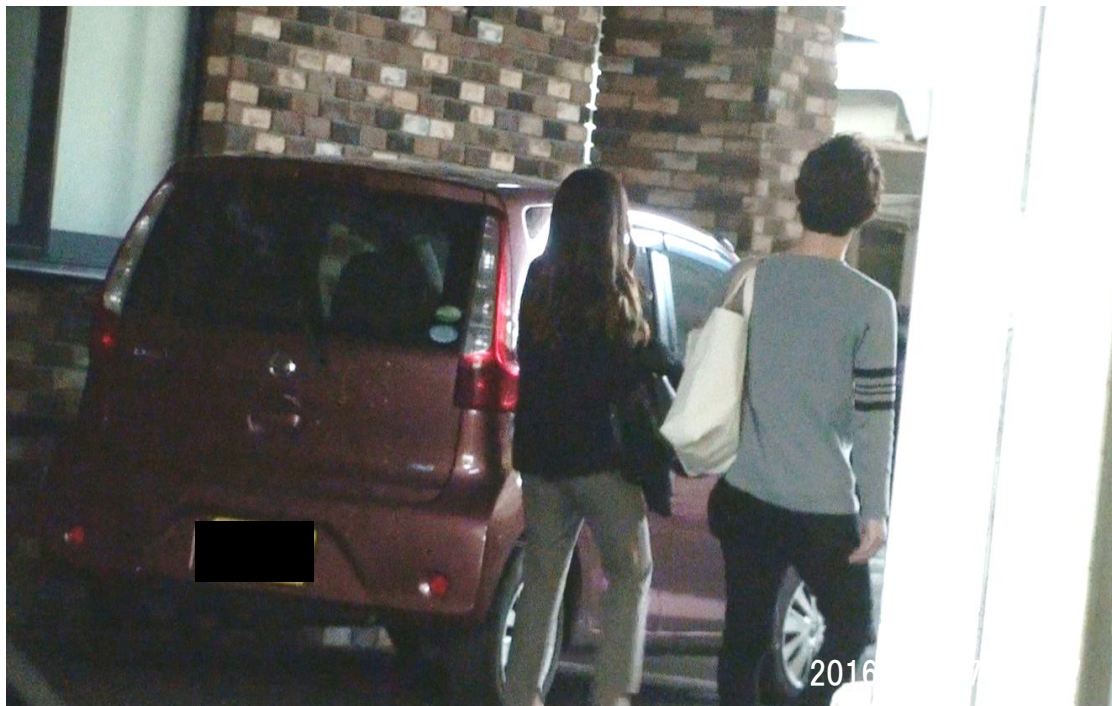

11時03分

本人車両が同ファッションホテルより移動を始めると「[REDACTED]」を経て「[REDACTED]線」を「[REDACTED]」方面に進行する。

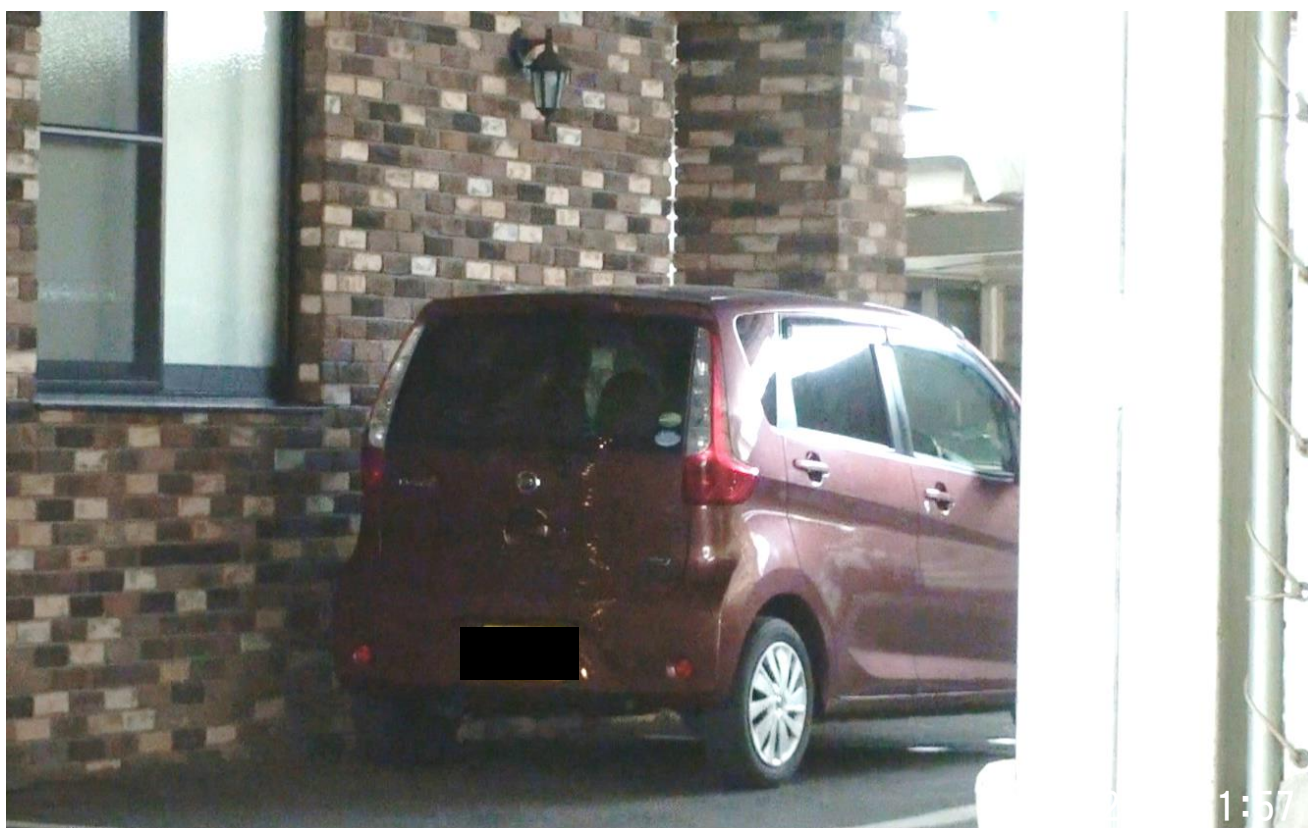
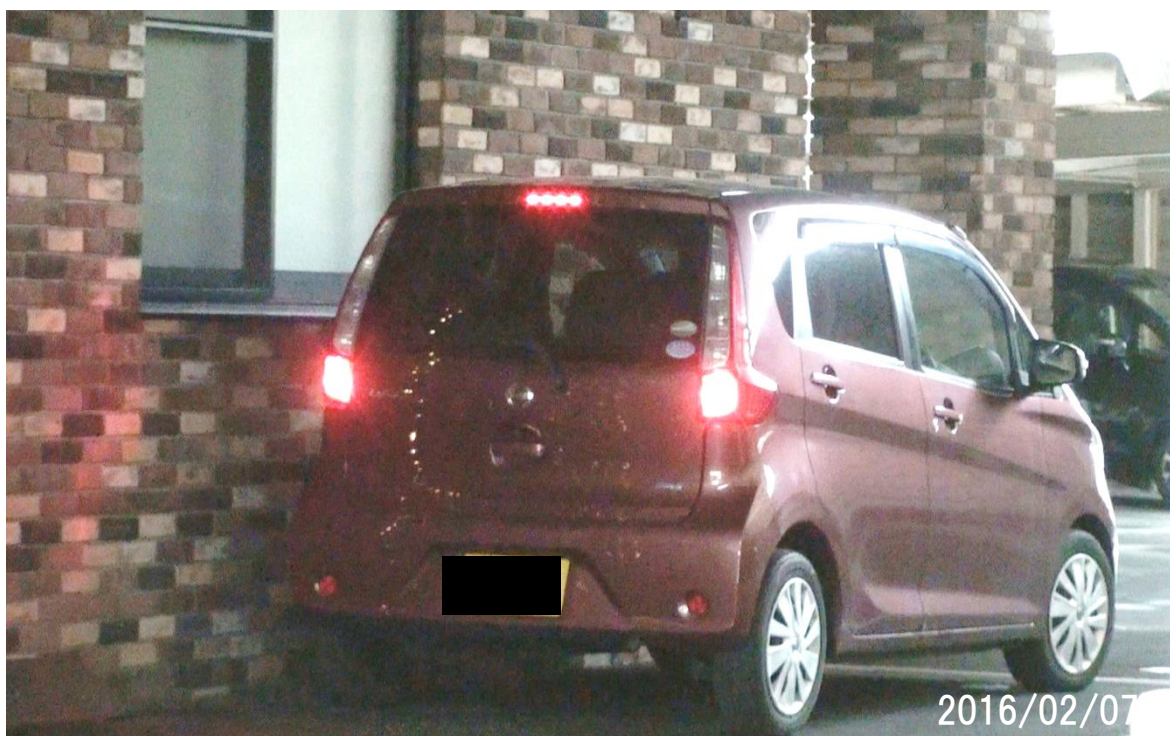

12時10分

本人車両は「県道[REDACTED]」を「[REDACTED]」方面に進行する。

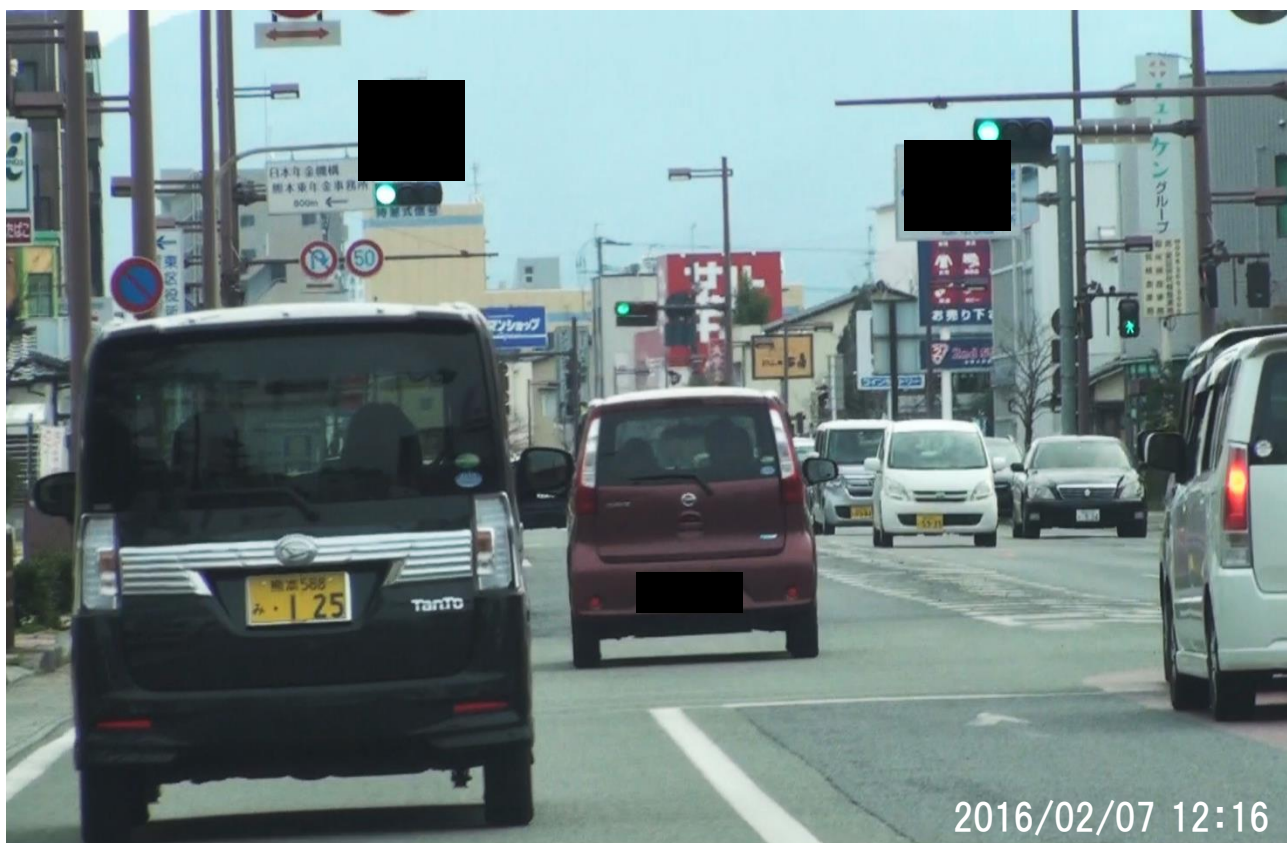

12時28分

本人車両は路地を進行すると「ドラッグ[REDACTED]店」(鹿児島市[REDACTED]) 駐車場へと入って行く。

同車両より交際相手が降車すると、同ドラッグストアへと入って行く。



12時30分

実際相手は同ドラッグストアに入店すると、店内を徘徊する。

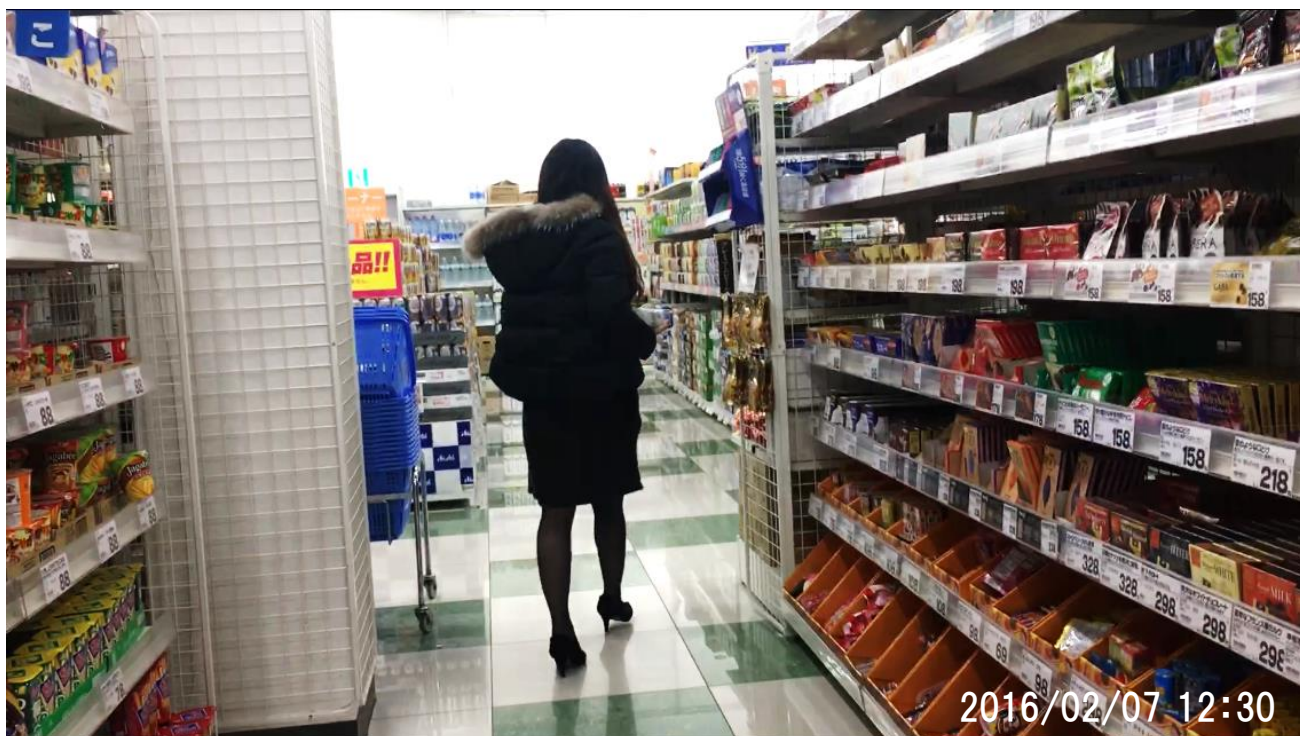

12時36分

同車両より本人が降車すると、同ドラッグストアに入店する。



12時37分

本人は店内にて交際相手と合流すると、商品を物色する。



12時39分

本人、及び交際相手は菓子類を手にレジへと進行すると、本人が支払いをする。

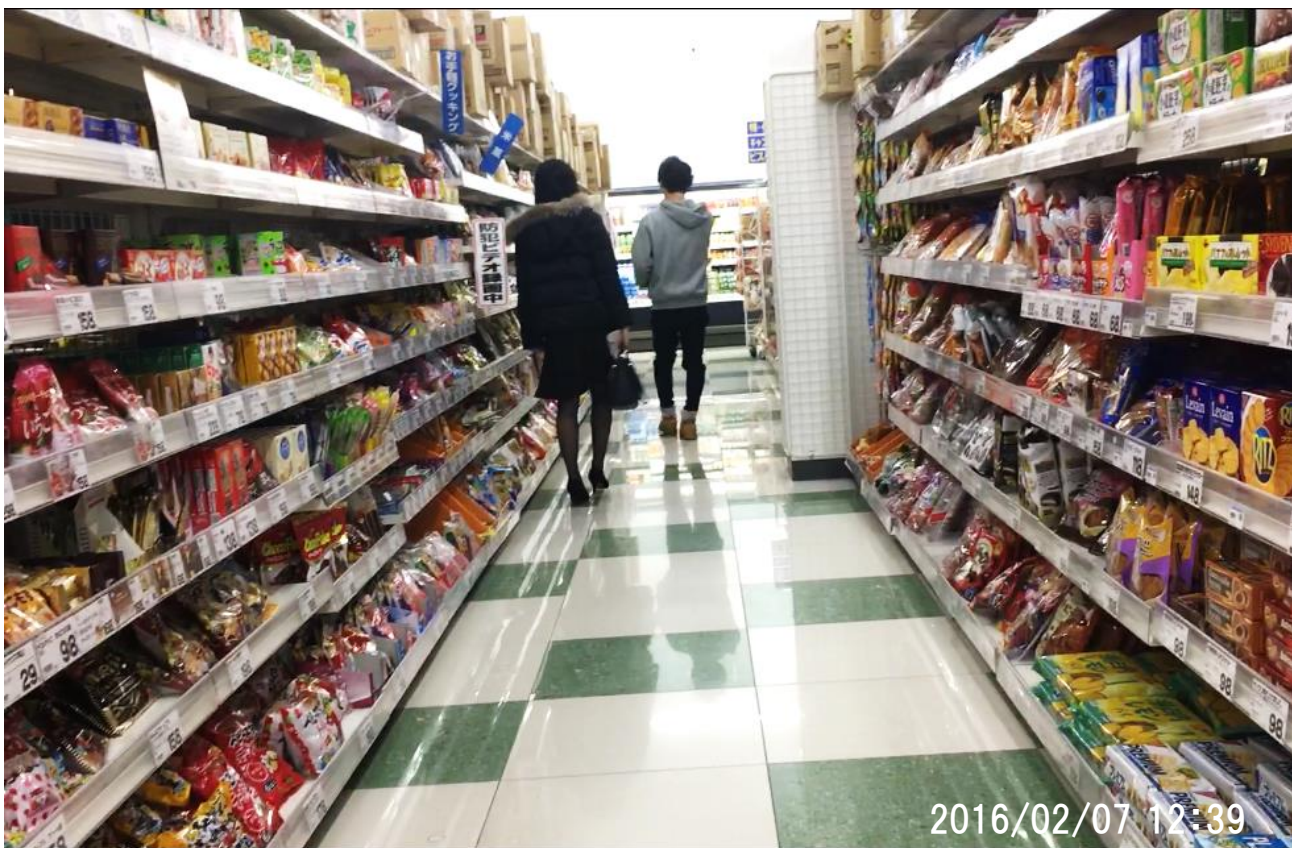

12時40分

同ドラッグストアより本人、及び交際相手が出て来る。

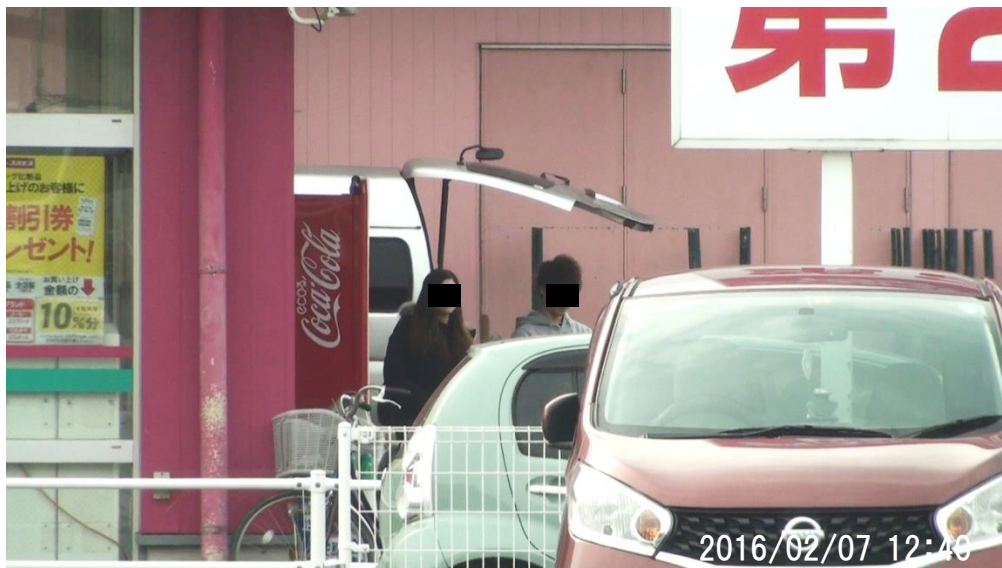

12時41分

本人、及び交際相手が同車両に乗車する。



12時42分

本人が交際相手と会話しながら「カーナビゲーション」を操作する様子が窺える。



12時43分

本人車両が同駐車場より移動を始めると、路地を「[REDACTED]」方面に進行する。



13時24分

移動を始めた本人車両は路地を「岬町」方面に進行すると「イオンモール [REDACTED]」 ([REDACTED] [REDACTED]) 駐車場に入っていく。



13時33分

同車両より本人、及び交際相手が降車すると、同モールに入っていく。

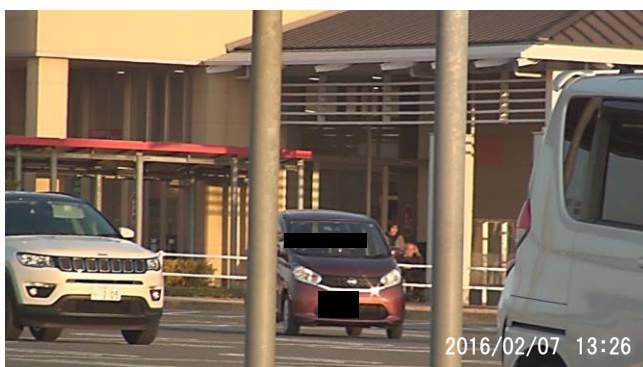

13時38分

「お手洗い」を利用した後、本人、及び交際相手は手を繋ぎながらモール内を徘徊する。



13時40分

本人が交際相手の腰に手を回しモール内を徘徊する様子が窺える。

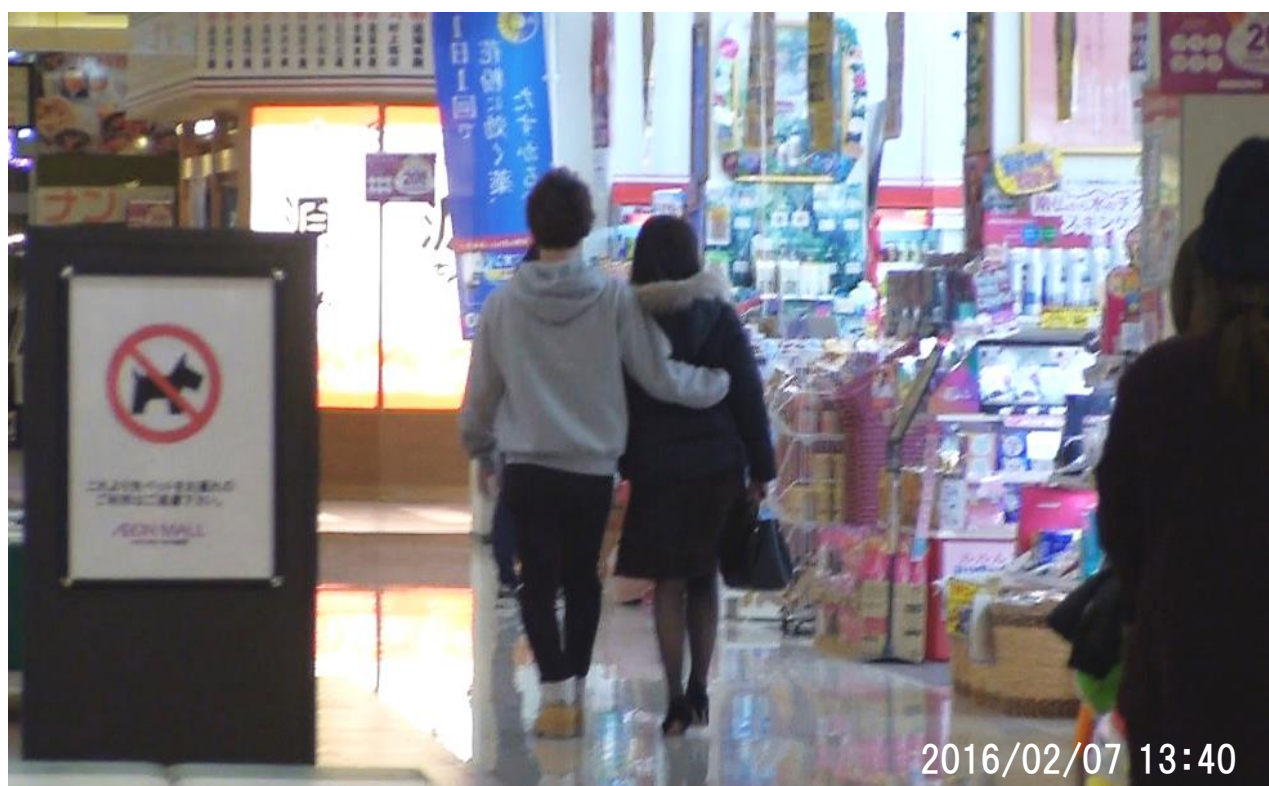

14時42分

本人、及び交際相手は「XXXXXXXXXX」にて商品を物色する。



17時12分

本人、及び交際相手がエスカレーターにて2階へと上がると、本人が同女性のお尻を触る様子が窺える。その後、本人、及び交際相手は2階フロアにて「衣類」「靴」「雑貨」などを物色する。

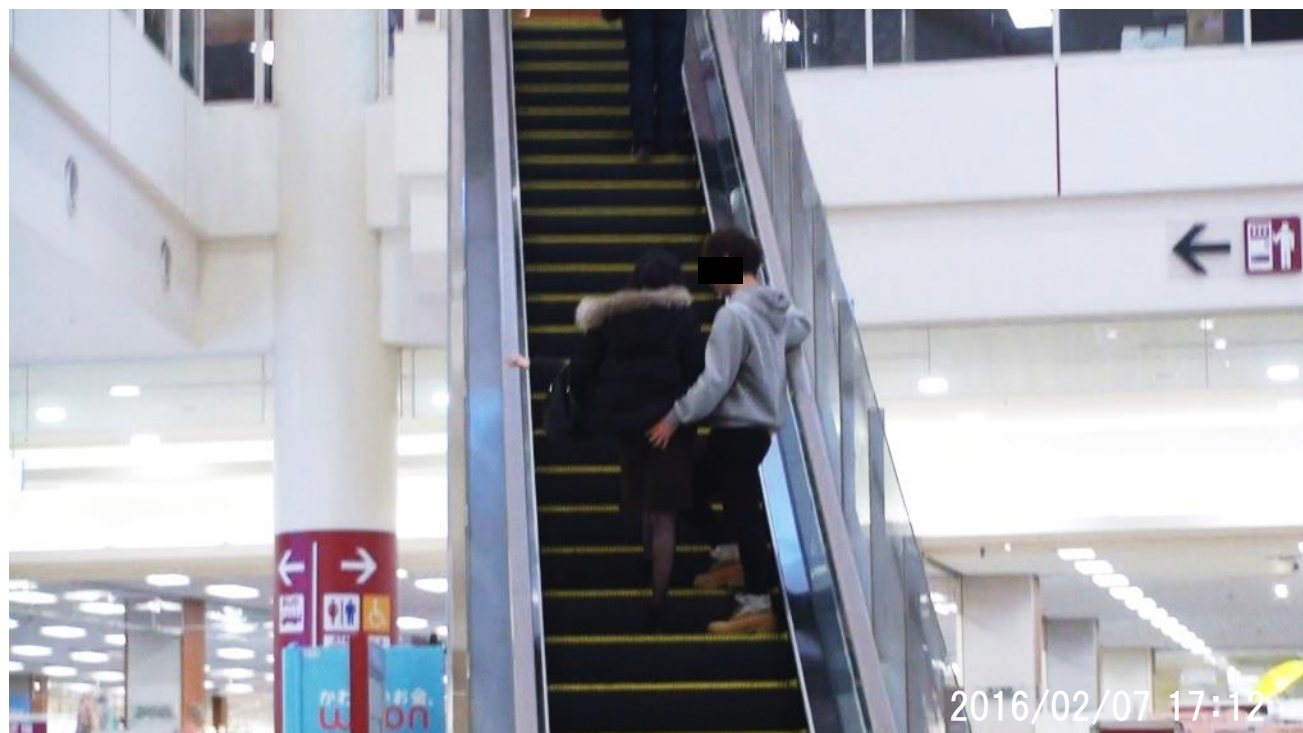

17時21分

本人、及び交際相手は「楽市楽座」に入っていくと、暫く「UFOキャッチャー」を遊戯する。



18時01分

本人、及び交際相手は再び2階フロアの徘徊を始める。

交際相手が本人の腕を組む様子が窺える。



19時16分

同ショッピングモールより本人、及び交際相手が出て来ると、同車両に乗車する。





19時19分

移動を始めた本人車両は路地を経て「[REDACTED]」を「[REDACTED]」方面に進行する。

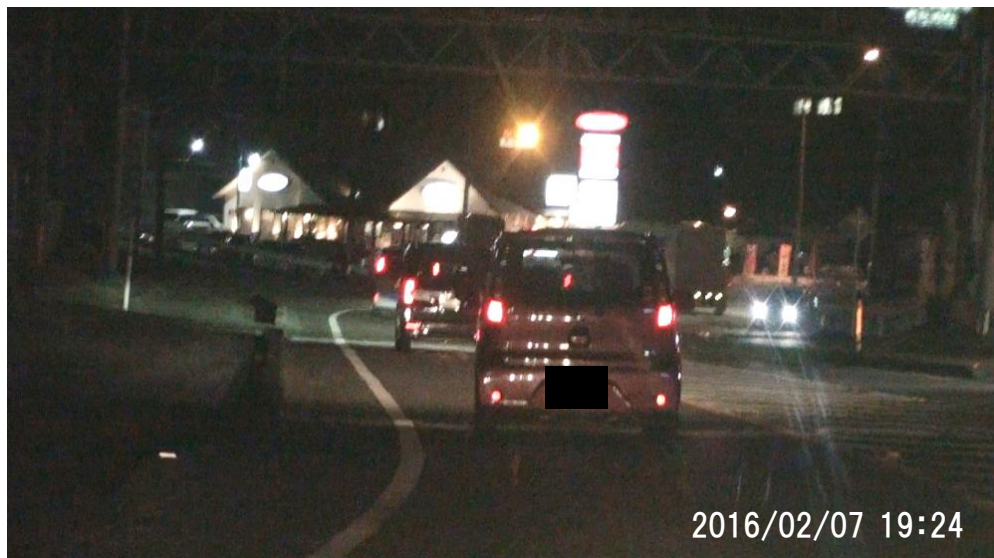
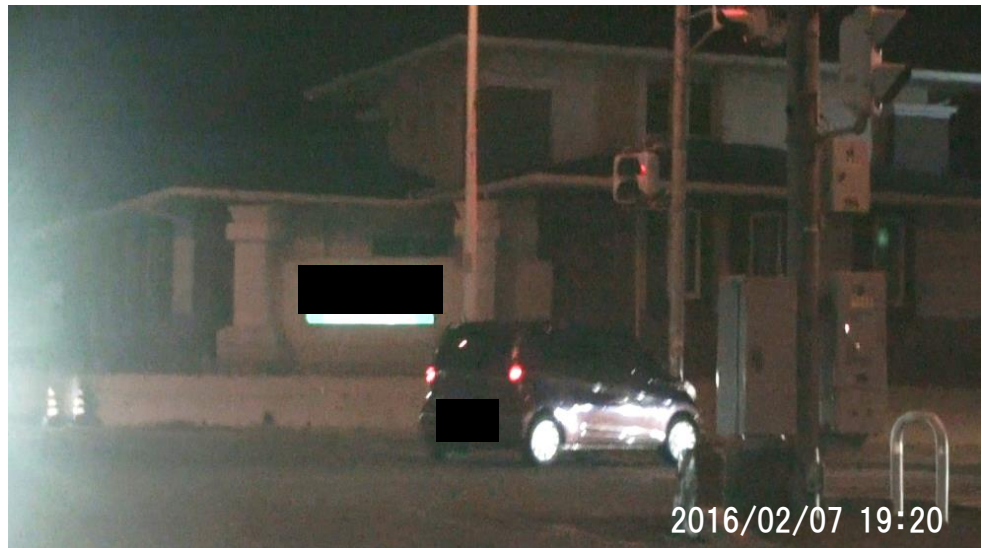

19時28分

本人車両は「[REDACTED]」を「[REDACTED]」まで進行して来ると、信号待ちの間、本人が交際相手と接吻する様子が確認出来る。

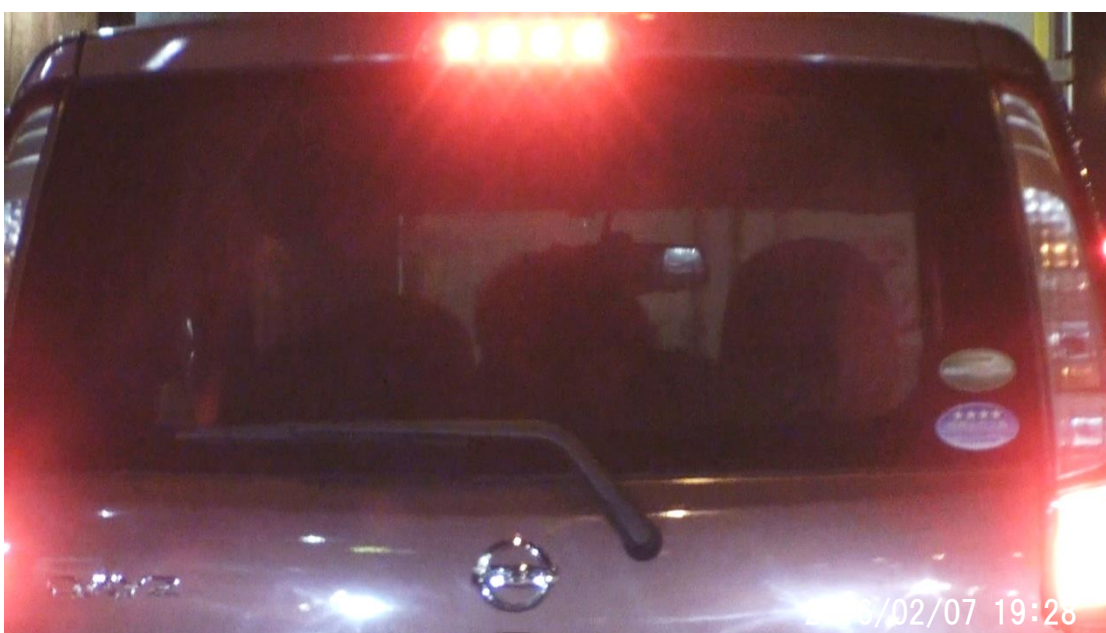
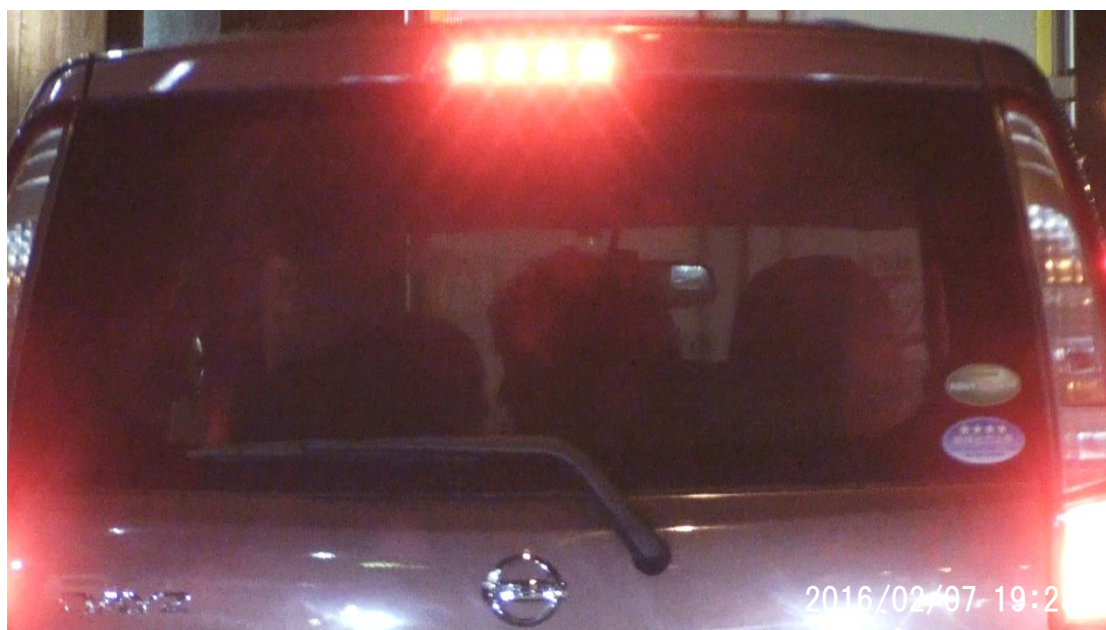

19時35分

本人車両は「[REDACTED]」を「[REDACTED]」方面に進行すると「[REDACTED]」([REDACTED]) 駐車場へと入って行く。

本人、及び交際相手は同車両より降車する様子は無い。



20時41分

同車両より交際相手が降車して来ると、本人に手を振り、隣に駐車されている「[REDACTED]」([REDACTED]) に乗車する。

尚、交際相手の服装が変わっているのが確認出来る。





20時44分

交際相手車両は移動を開始すると、路地を近辺に位置する「 」(鹿児島市)に進行する。

同車両より交際相手が降車して来ると、同マンション「 号室」に入っていく。

状況から同マンションを交際相手の居住場所と断定する。

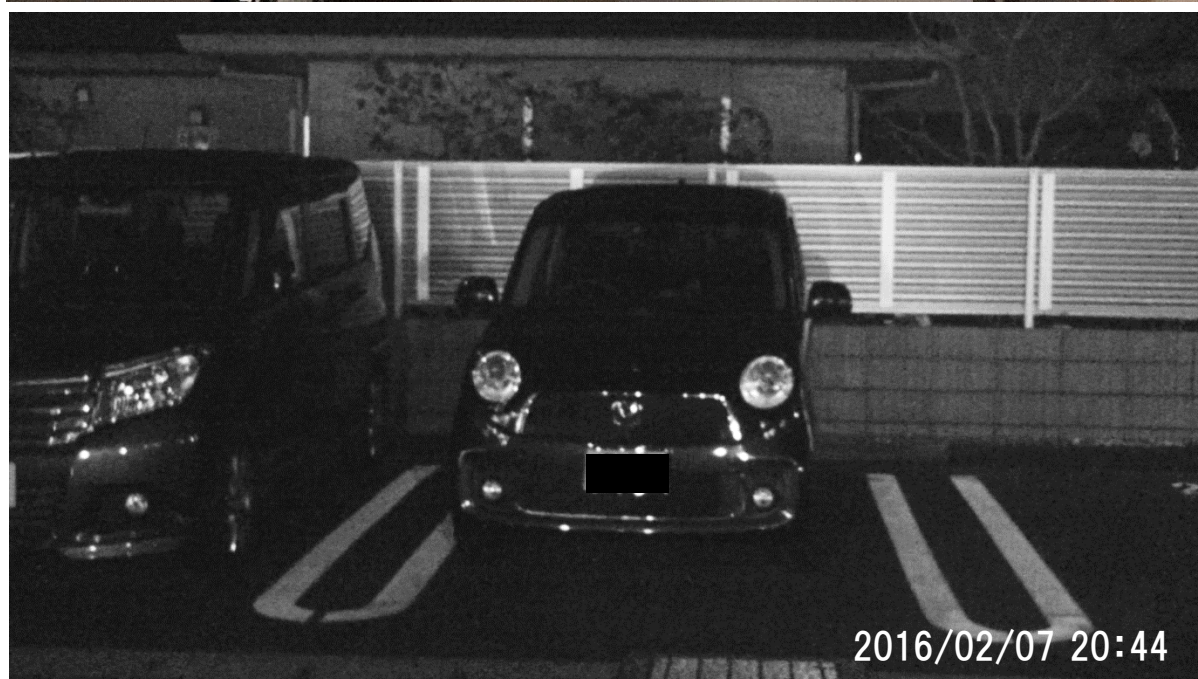

2016年2月19日（金）の動向について

22時02分

本人車両「ニッサン デイズ」（XXXXXXXXXX）を「ホテルXXXXXXXXXX」（XXXXXXXXXX）にて確認出来る。

同ファッションホテルにて張り込み調査を開始する。

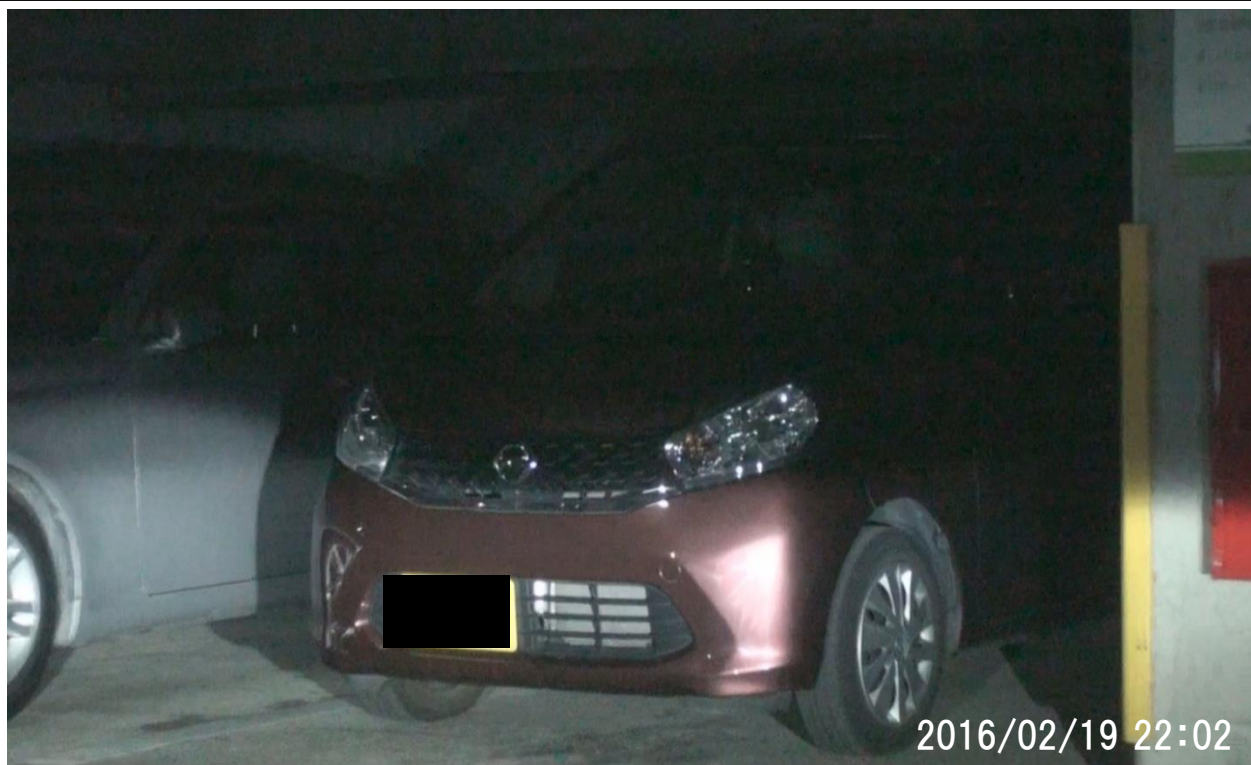

日付が変わり 2016年2月20日(土)の動向に付いて

08時03分

依然として本人車両は、同ファッションホテルより動きが無い。

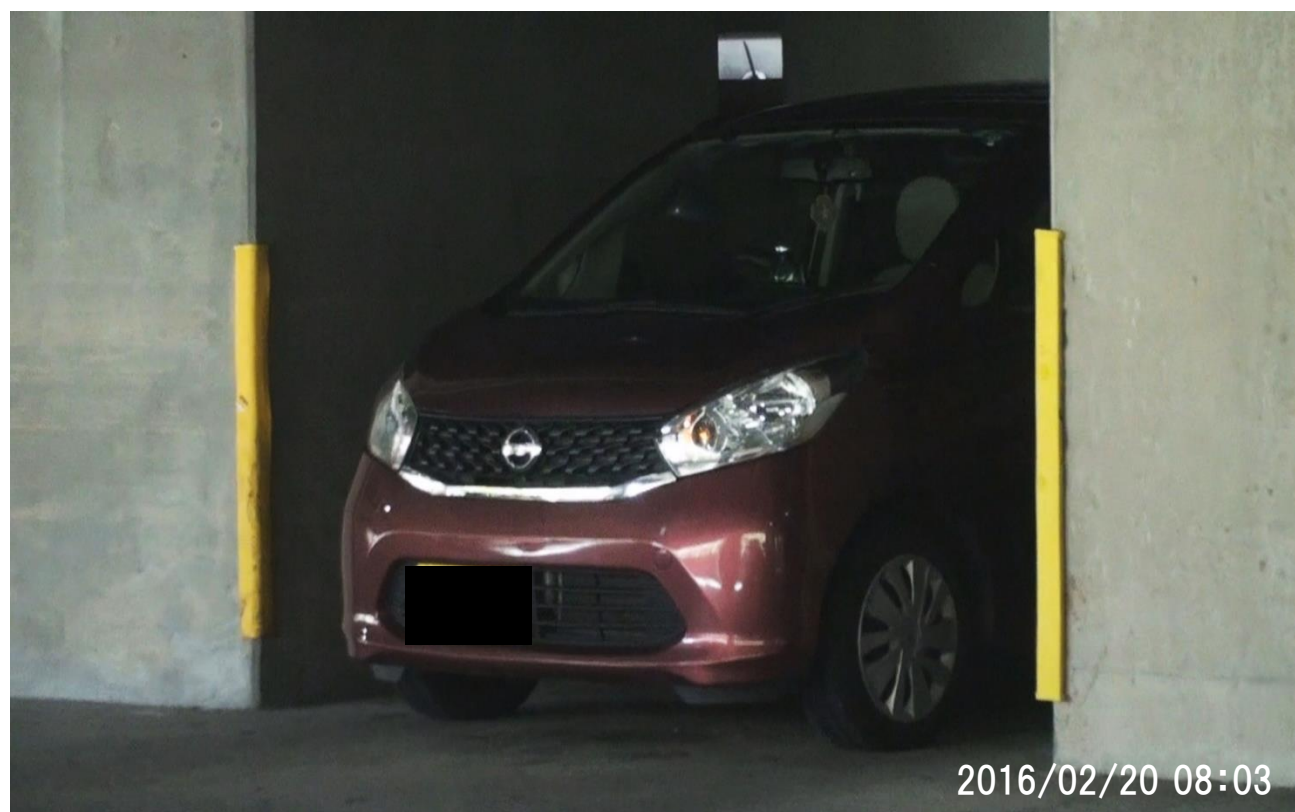
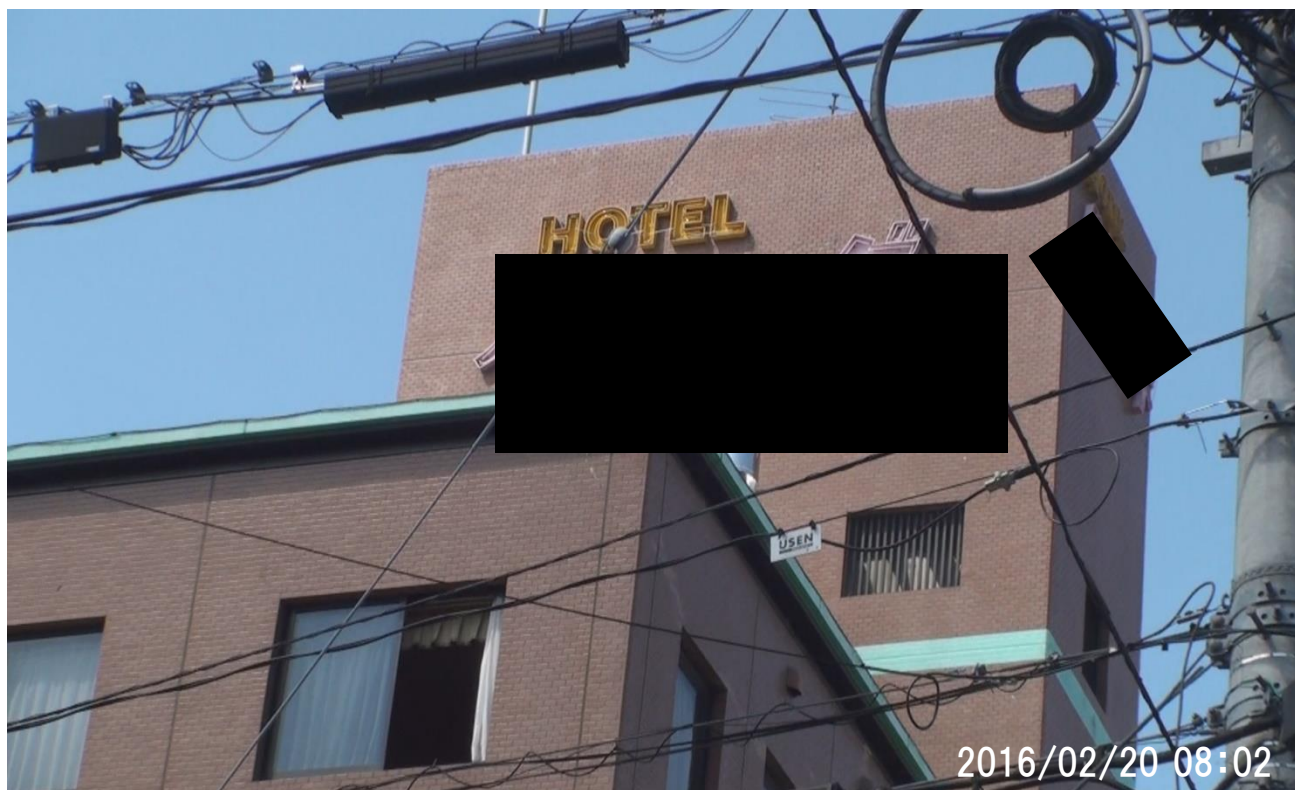

11時57分

同ファッションホテルより本人、及び交際相手が出て来る。





11時58分

本人、及び交際相手が同車両に乗車すると、移動を開始する。

