

調査報告書

御依頼に関する表記の件、下記の通りご報告致します。

記

被調査人

現住所 鹿児島市 [REDACTED]

氏名 [REDACTED] (以下、本人と記す)

御依頼事項

上記人物の浮気調査

2016年10月15日(土)の動向について

08時41分

「JR鹿児島中央駅」に本人が進行して来ると、改札を経て、ホームへと進行する。



08時45分

新幹線ホームへと進行した本人は、新幹線の到着を待つ。



09時00分

本人が「さくら546号・新大阪行き」に乗車する。



10時59分

同新幹線が「JR小倉駅」に到着すると、本人は下車する。



11時00分

本人が改札口を出る。



11時02分

「普通電車切符」を購入した本人は、改札を経てホームへと進行する。



11時06分

本人が「門司港」方面行きのホームへと進行すると、普通電車に乗車する。

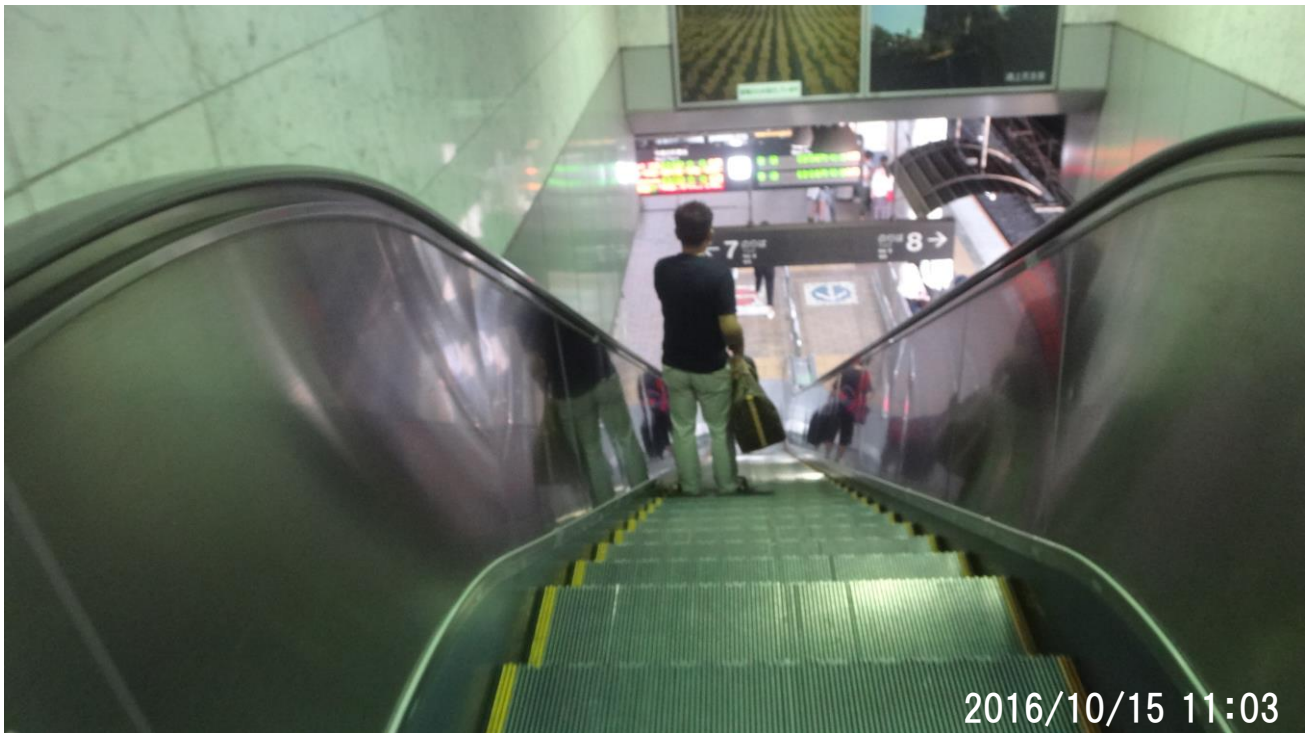

11時19分

同電車が「JR門司港駅」に到着すると、本人は下車する。



11時20分

本人がホームから見える景色を携帯電話で撮影する様子が窺える。

その後、同ホームに「門司」方面行きの電車が到着すると、本人は乗車する。

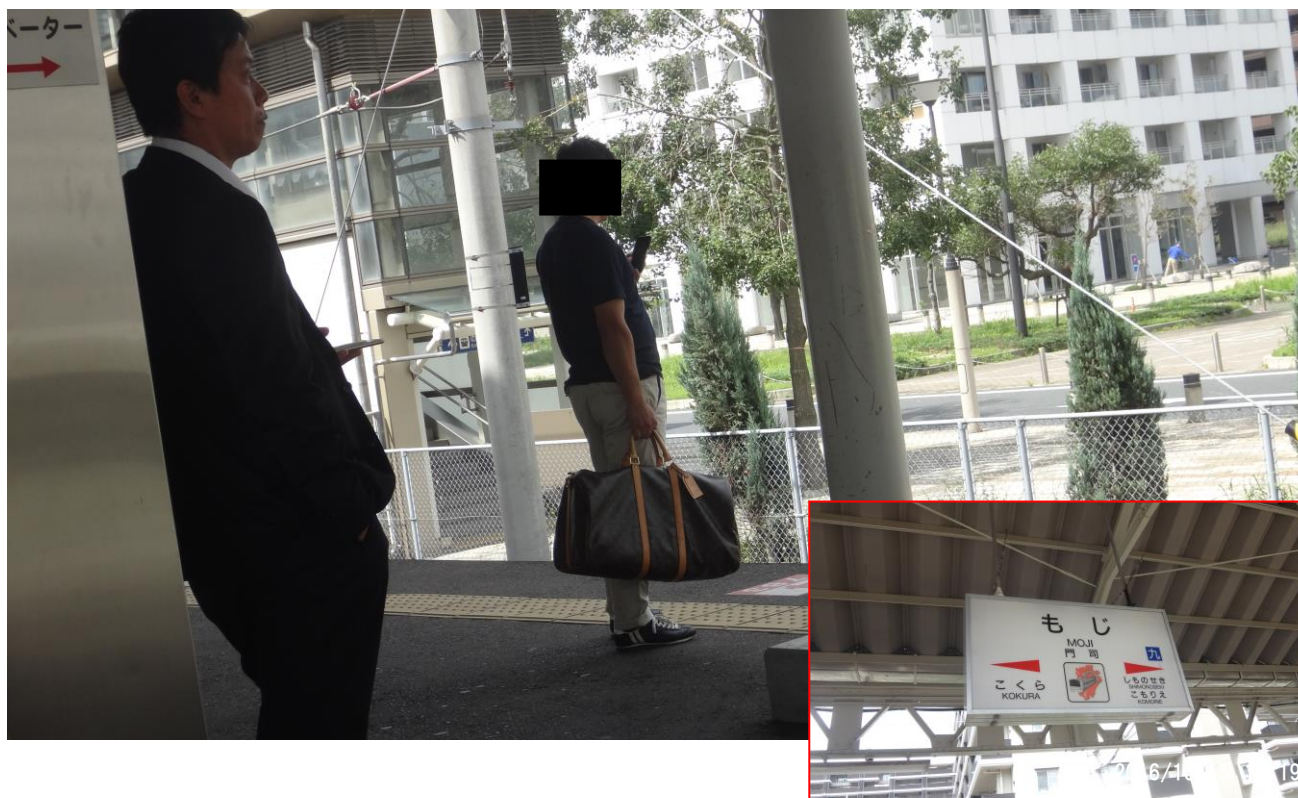

11時39分

同電車が「JR下関駅」に到着すると、本人は同電車を下車する。



11時44分

本人は駅構外へと出ると「下関大丸」（下関市竹崎町4丁目4-10）へと入って行く。



11時46分

本人は同デパート内のトイレを利用する。



11時54分

本人がトイレから出て来ると、同デパート内を散策する。



11時59分

本人が同デパートを出ると、辺りを見回し、右往左往する。



12時06分

本人が「スターバックスコーヒー下関大丸店」(下関市竹崎町4丁目4-10)に入っていくと、注文をする。



12時07分

本人はポストンバックより上着を取り出し着用すると、テーブル席に座り飲食をする。



13時04分

同喫茶店より本人が出て来る。



13時09分

本人が「ゆめマート下関駅店」(下関市竹崎町4丁目3-1)に入店すると、惣菜、漬物などの食料品を物色する。



13時13分

何も購入することなく、同スーパーを出た本人は「シーモール下関」(下関市竹崎町4丁目4-7)へと入って行き、モール内を散策する。



13時15分

本人が同モールを出る。



13時16分

本人がベンチに腰を掛け、携帯電話を操作する様子が窺える。



13時32分

本人が同所より徒歩にて移動を始める。



13時40分

本人は路地を「細江町」方面に進行する。

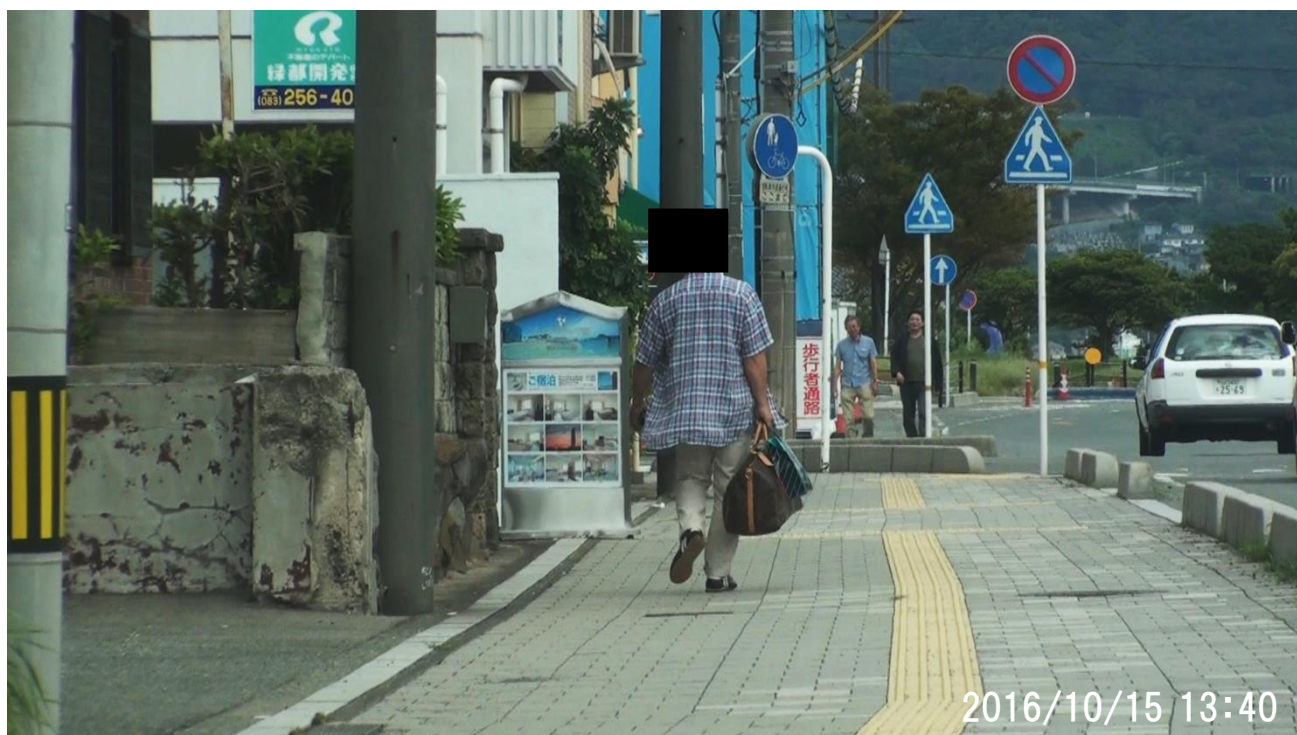

13時53分

本人は「海響館前バス停」まで進行して来ると、立ち止まり、携帯電話を操作し始める。



13時56分

「はい！からっと横丁」（下関市あるかぼーと1-40）横に40代女性が運転する「ホンダ [REDACTED]」が進行して来ると、本人は満面の笑みで右手を上げ合図をする。



13時56分

本人が運転席に回り込むと、同女性と談話をし始める。



13時57分

同女性が降車して来ると、本人が運転席に乗車し、同女性は助手席に乗車する。

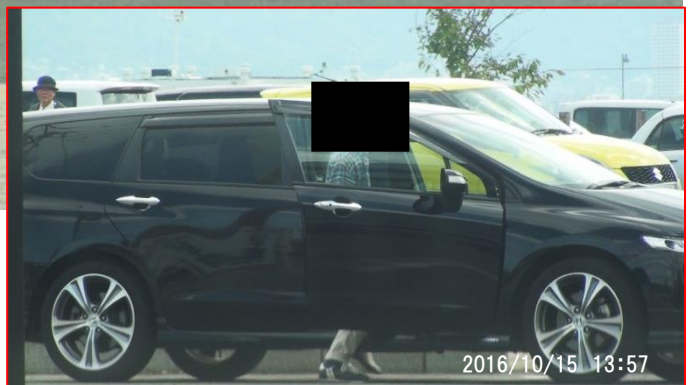
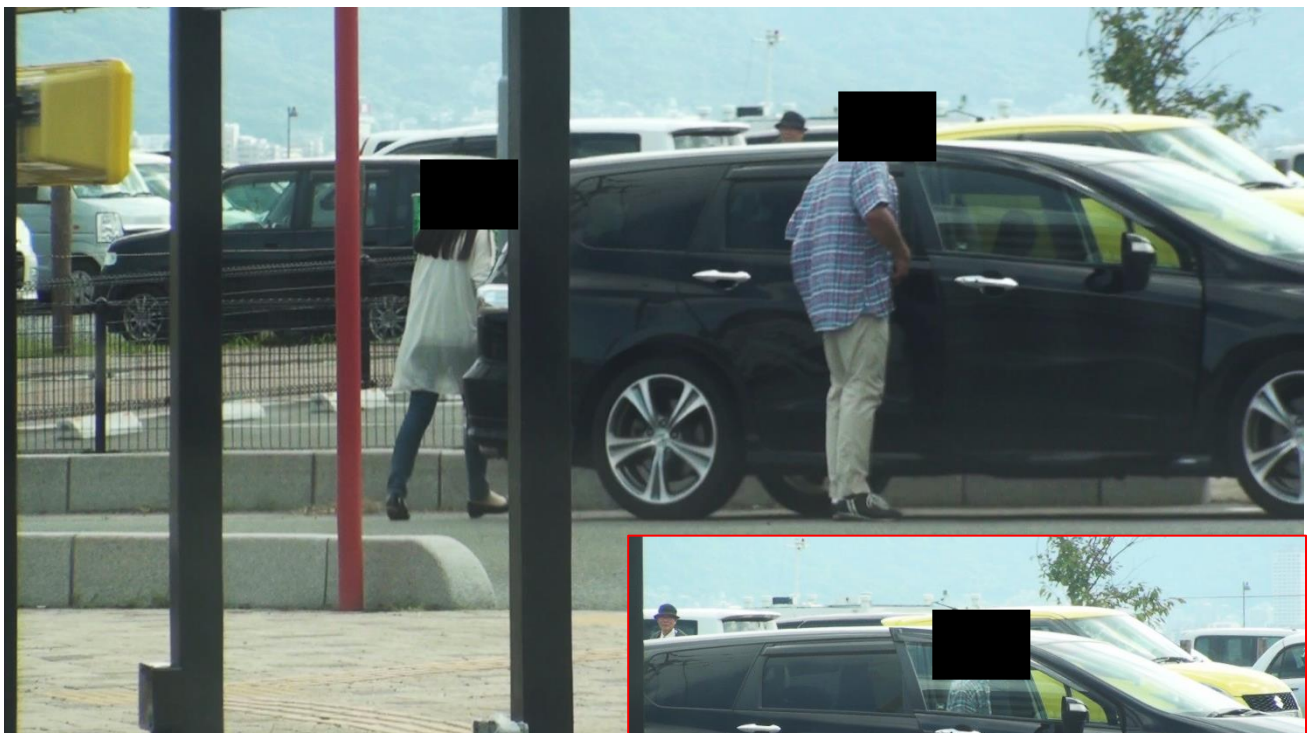

14時01分

同車両は「スターバックスコーヒー下関あるかぼーと店」へと進行すると、ドライブスルーを利用する。

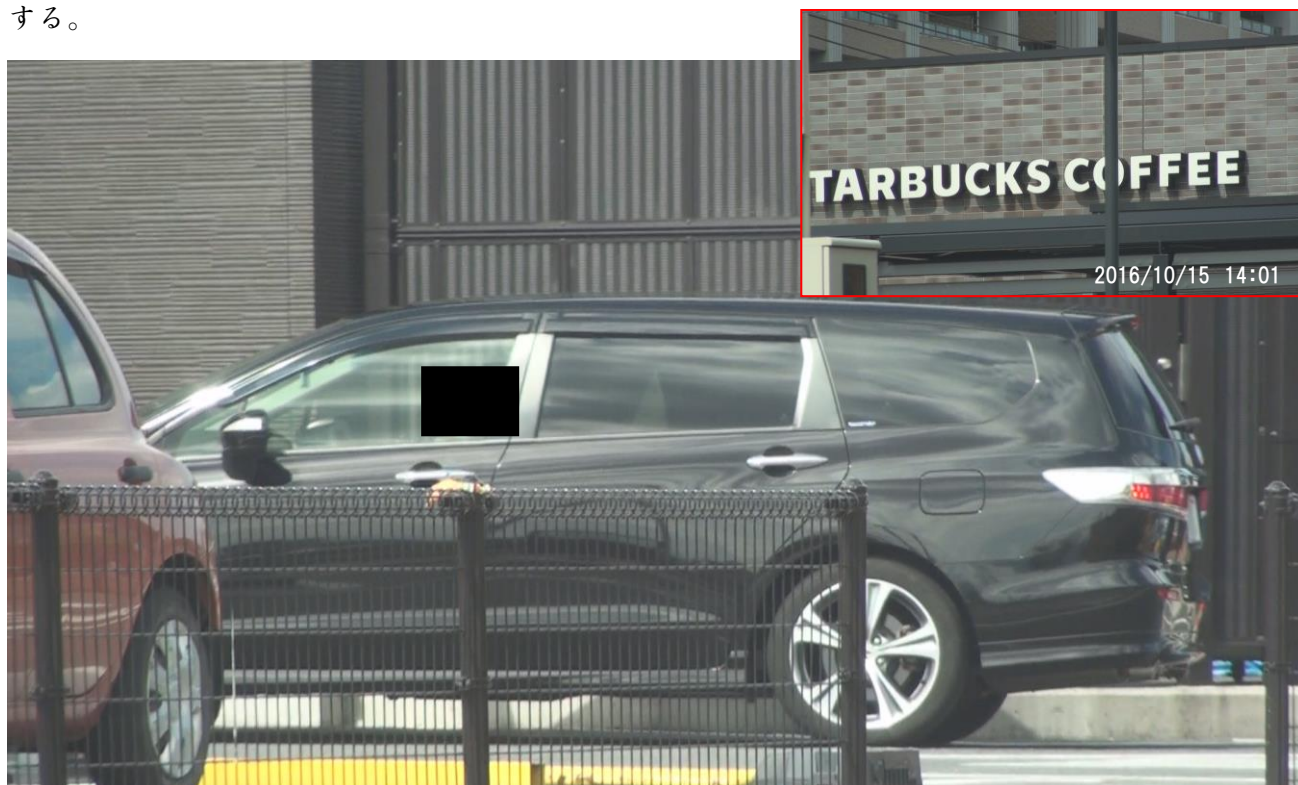

14時09分

同コーヒー店より移動を始めた同車両は「山口県道57号下関線」を「下関IC」方面へと進行する。



14時15分

同車両は「中国自動車道」より「関門海峡」を渡り「九州自動車道」を「福岡市」方面に進行する。



15時24分

「鳥栖JCT」まで進行してきた同車両は「大分自動車道」に移行する。



16時05分

同車両が「玖珠サービスエリア」に入って行く。



16時06分

同車両より本人、及び同女性が降車して来る。



16時07分

本人は同女性と体を密着させ、手を繋ぎながらトイレへと進行する。



16時09分

トイレを出た本人は、同女性と手を繋ぎながら同車両へと進行する。



16時10分

移動を始めた同車両は「大分自動車道」を「大分市」方面に進行する。



16時28分

同車両が「湯布院IC」より一般道に移行する。



16時30分

同車両は「県道別府湯布院線」を「湯布院温泉街」方面に進行する。



16時38分

同車両が「ローソン湯布院中央店」(由布市湯布院町川上字下川原 2912-24)駐車場へと入って行く。



16時38分

同車両より本人、及び同女性が降車して来ると、同コンビニエンスストアに入っていく。



16時42分

同コンビニエンスストアより移動を始めた同車両は「県道鳥越湯布院線」を「[REDACTED]」方面に進行すると「[REDACTED]」（由布市 [REDACTED]）敷地内に入って行く。



16時43分

同車両が同旅館駐車場に入ると、同旅館スタッフが出迎えに出て来る。



16時43分

同車両より本人、及び同女性が降車して来ると、トランクより荷物を取り出す。



16時44分

旅館スタッフが本人の「ポストンバック」、同女性の「キャリーケース」を運ぶ様子が確認出来る。



16時45分

本人、及び同女性が旅館スタッフに先導され同旅館へと進行する。



16時45分

本人、及び同女性が同旅館へと入って行く。



※同旅館公式 HP によると一人あたり、一泊 27,000 円～となっている。

